

**BUKU PETUNJUK PENGGUNAAN LAYANAN
ONLINE PELAPORAN KEKERASAN
PEREMPUAN DAN ANAK
“LASKAR PERAN JEMPOL”**

**DINAS PEMBERDAYAAN PEREMPUAN,
PERLINDUNGAN ANAK, PENGENDALIAN
PENDUDUK DAN KELUARGA BERENCANA
TAHUN 2024**

**PANDUAN PENGGUNAAN LAYANAN PELAPORAN
KEKERASAN PEREMPUAN DAN ANAK
LASKAR PERAN JEMPOL**

Formulir pengaduan bisa diakses melalui melalui link
<https://bit.ly/LaskarKabupatenBelu>

atau melalui scan barcode :

1. Buka browser di hp lalu tekan icon camera pada browser

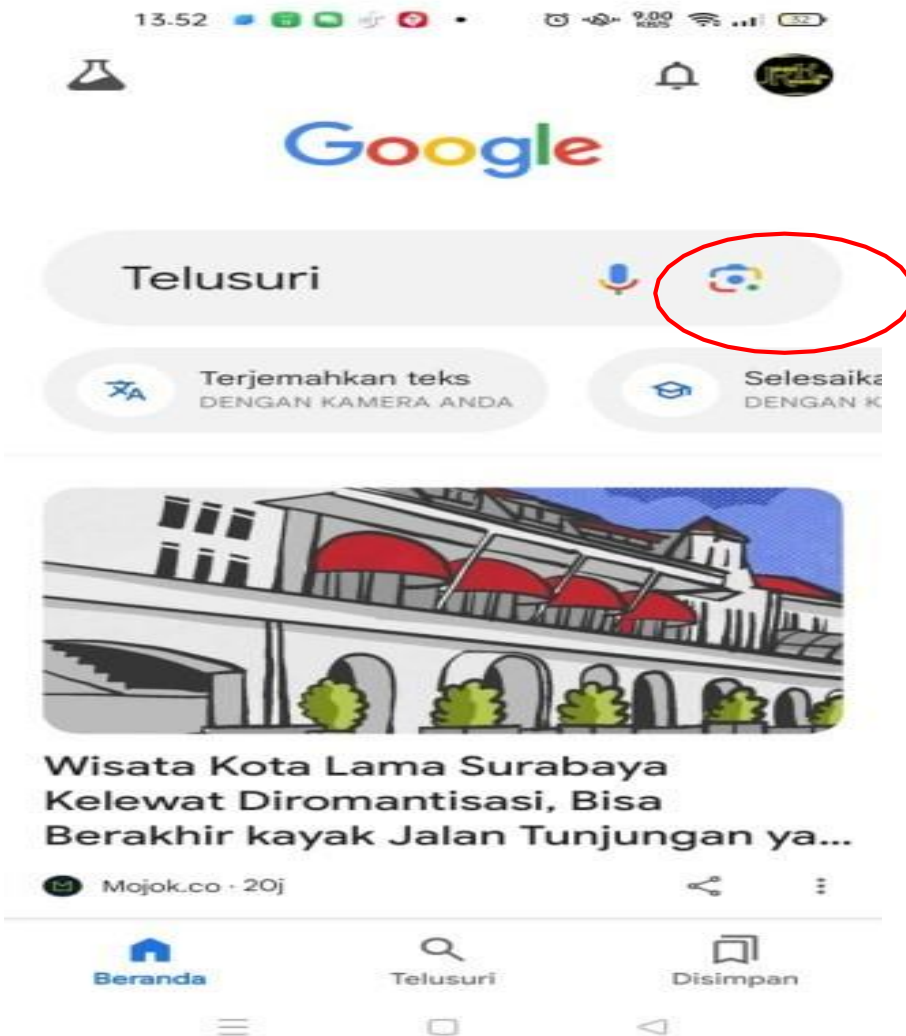

2. Arahkan kamera ke barcode dan klik pada tautan yang muncul

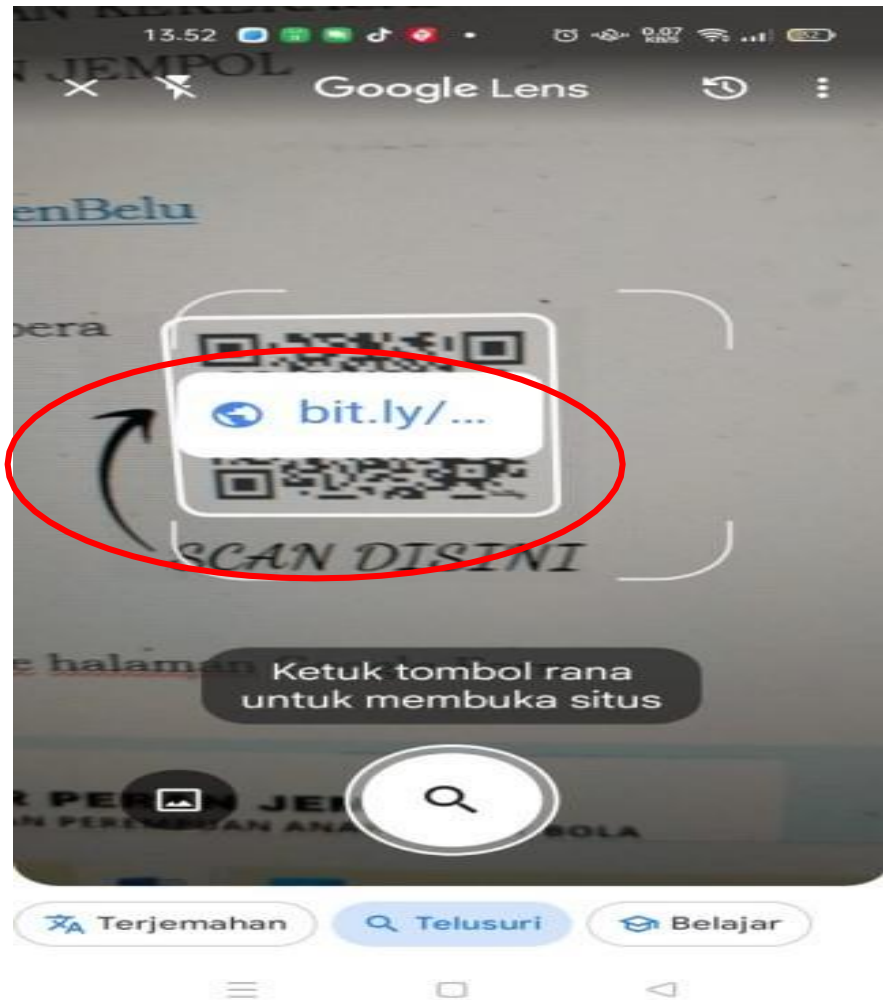

3. Login akun google, isi alamat email dan password

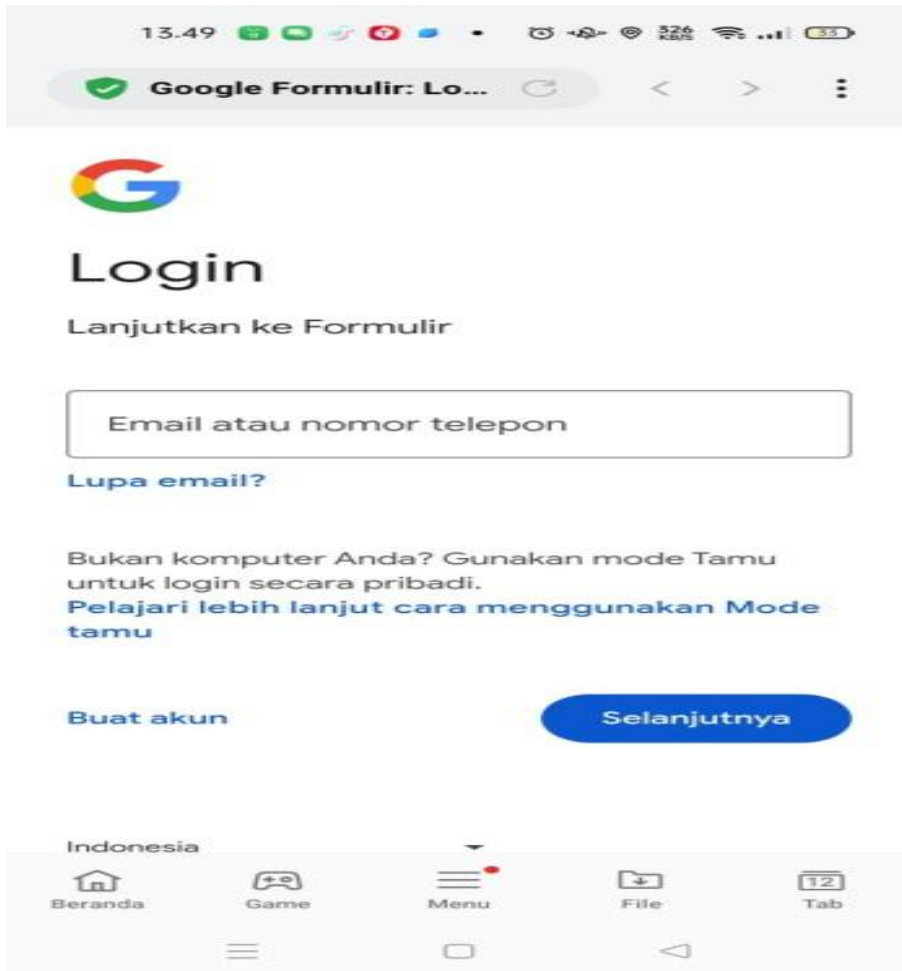

13.49

Google Formulir: Lo...

Login

Lanjutkan ke Formulir

[Lupa email?](#)

Bukan komputer Anda? Gunakan mode Tamu untuk login secara pribadi.
[Pelajari lebih lanjut cara menggunakan Mode tamu](#)

Buat akun [Selanjutnya](#)

Indonesia

Beranda Game Menu File Tab

Welcome back

Don't have an account? [Sign up.](#)

Continue with Google

Or continue with username/email

Username or email address

Password

[Show](#)

[Forgot your password?](#)

Sign in

4. Halaman formulir pengaduan

LASKAR PERAN JEMPOL
LAPORAN KEKERASAN PEREMPUAN ANAK JEMPUT BOLA

**FORMULIR PENGADUAN KASUS
KEKERASAN TERHADAP
PEREMPUAN DAN ANAK**

BIDANG PERLINDUNGAN PEREMPUAN DAN PERLINDUNGAN KHUSUS ANAK -
DP3APPKB KAB.BELU (DATA PELAPOR TERLINDUNG)

p3kabelu2017@gmail.com [Switch account](#)

The name, email, and photo associated with your Google account will be recorded when you upload files and submit this form

[Next](#) Page 1 of 6 [Clear form](#)

6. Mengisi jenis kasus. Dipilih jenis kasus kekerasan terhadap perempuan /anak

LASKAR PERAN JEMPOL
LAPORAN KEKERASAN PEREMPUAN ANAK JEMPUT BOLA

FORMULIR PENGADUAN KASUS KEKERASAN TERHADAP PEREMPUAN DAN ANAK

apudelen@gmail.com [Switch account](#)

The name, email, and photo associated with your Google account will be recorded when you upload files and submit this form

* Indicates required question

KASUS

JENIS KASUS *

Choose

KEKERASAN TERHADAP ANAK

KEKERASAN TERHADAP PEREMPUAN

Choose

This is a required question

[Back](#) [Next](#) Page 3 of 6 [Clear form](#)

Never submit passwords through Google Forms.

This content is neither created nor endorsed by Google. [Report Abuse](#) - [Terms of Service](#) - [Privacy Policy](#)

Google Forms

7. Mengisi bentuk kekerasan. Dipilih bentuk kekerasan yang tersedia

LASKAR PERAN JEMPOL
LAPORAN KEKERASAN PEREMPUAN ANAK JEMPUT BOLA

FORMULIR PENGADUAN KASUS KEKERASAN TERHADAP PEREMPUAN DAN ANAK

apastiboa@gmail.com [Switch account](#)

The name, email, and photo associated with your Google account will be recorded when you upload files and submit this form.

* Indicates required question

KASUS

JENIS KASUS *

Choose

BENTUK KEKERASAN *

Choose

- FISIK
- PSIKIS
- SEKSUAL
- PENELANTARAN
- TRAFFICKING
- KEKERASAN LAINNYA

Page 3 of 5

Clear form

Google Forms

Not endorsed by Google. [Report Abuse](#) - [Terms of Service](#) - [Privacy Policy](#)

Google Forms

8. Cerita kejadian.

FORMULIR PENGADUAN KASUS KEKERASAN TERHADAP PEREMPUAN DAN ANAK

apaulito@gmail.com [Switch account](#)

The name, email, and photo associated with your Google account will be recorded when you upload files and submit this form.

* Indicates required question

CERITA KEJADIAN

LOKASI KEJADIAN *

Choose

DUSUN / RT / RW *

Your answer

DESA/KELURAHAN *

Your answer

KECAMATAN *

Your answer

KABUPATEN *

Your answer

TANGGAL KEJADIAN *

Date

APAKAH SUDAH PERNAH DILAPORKAN? *

Choose

CERITA SINGKAT KEJADIAN *

Your answer

BUKTI 1

[Add file](#)

BUKTI 2

[Add file](#)

[Back](#) [Next](#) [Page 4 of 6](#) [Clear form](#)

9. Cerita kejadian. Memilih lokasi kejadian sesuai pilihan yang muncul

FORMULIR PENGADUAN KASUS KEKERASAN TERHADAP PEREMPUAN DAN ANAK

apw0004@gmail.com Google account Sign out

The name, email, and photo associated with your Google account will be recorded when you upload files and submit this form.

* Indicates required question

CERITA KEJADIAN

LOKASI KEJADIAN *

Dropdown

- rumah tinggal
- rumah tinggal
- tempat kerja
- sekolah
- fasilitas umum
- lainnya

More options

KECAMATAN *

More options

KABUPATEN *

More options

TANGGAL KEJADIAN *

Date

APAKAH SUDAH PERNAH DI LAPORKAN? *

Dropdown

CERITA SINGKAT KEJADIAN *

More options

BUKTI :

0

10. Cerita kejadian. Memilih apakah sudah pernah dilaporkan sebelumnya?

FORMULIR PENGADUAN KASUS KEKERASAN TERHADAP PEREMPUAN DAN ANAK

aparatidp@profesi.com | 021-1234-5678 | 021-1234-5678

The name, email, and phone associated with your Google account will be recorded when you upload this and submit this form.

(Validation messages appear here)

CERITA KEJADIAN

LOKASI KEJADIAN *

(Please fill in the location of the incident)

OUTSAP (RT / RW) *

DESA/KEL. / KAWASAN *

KECAMATAN *

KABUPATEN *

TANGGAL KEJADIAN *

APAKAH SUDAH PERBAH DILAPORKAN? *

TEMA PERBAH

BUKTI 2

Baris **Baris** **Page 1 of 1** **Close Form**

11. Melampirkan bukti kejadian. Bukti bisa berupa audio, foto , rekaman suara atau video. Klik add file dan ikuti langkah – langkahnya

12. Melampirkan bukti kejadian. Pilih browse

CERTA KEJADIAN

LOKASI KEJADIAN *

ALASAN / JENIS KEJADIAN *

DESA/KELURAHAN *

REKAMATSI *

Insert File

Upload My Drive Recent

 A copy of the selected file will be sent. Once uploaded, files cannot be edited or removed.

Browse

or drag a file here

CERTA SINGKAT KEJADIAN *

Bukti 1

Bukti 2

Back Next

Page 4 of 6

Close Form

Submit your complaint through Google Forms

This content is neither created nor endorsed by Google. [Report Abuse](#) - [Terms of Service](#) - [Privacy Policy](#)

Google Forms

13. Melampirkan bukti kejadian. Pilih salah satu gambar /atau video/rekaman suara di galeri hp.

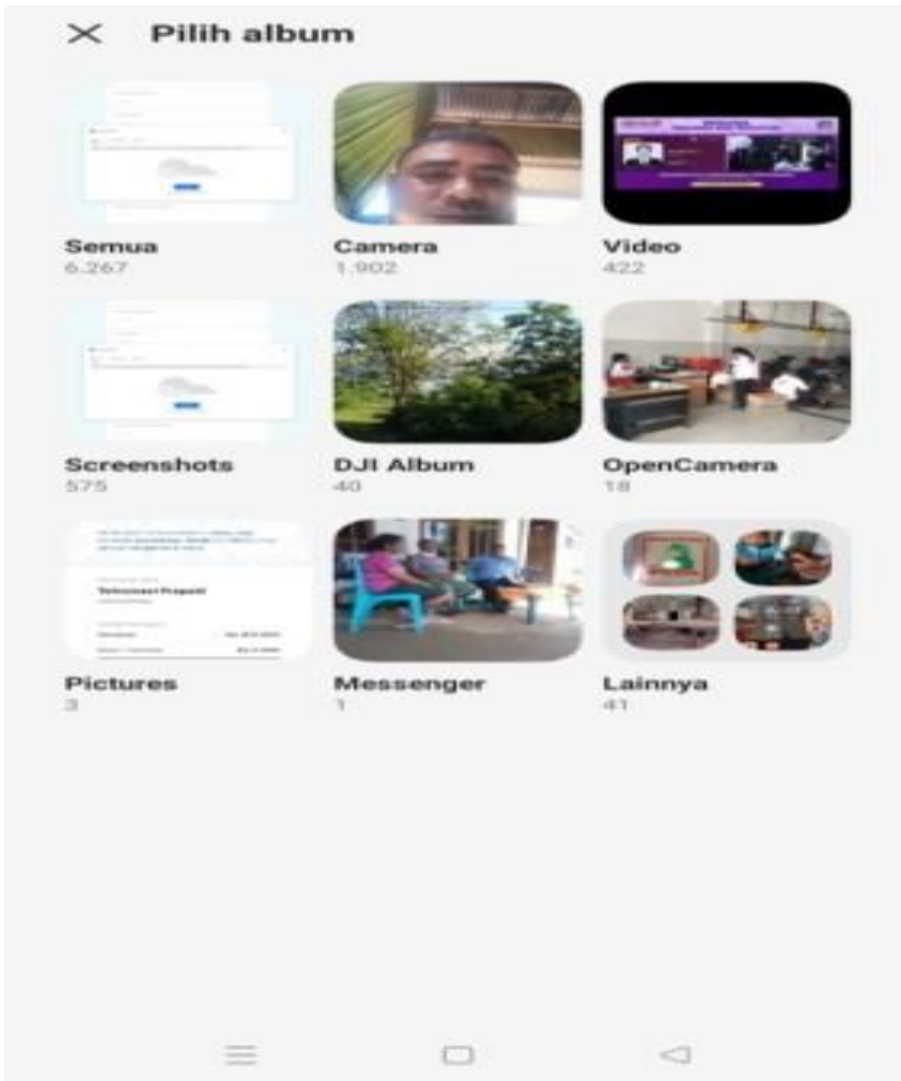

14. Melampirkan bukti kejadian.

Setelah dipilih tekan upload dan tunggu hingga progress bar terisi penuh.

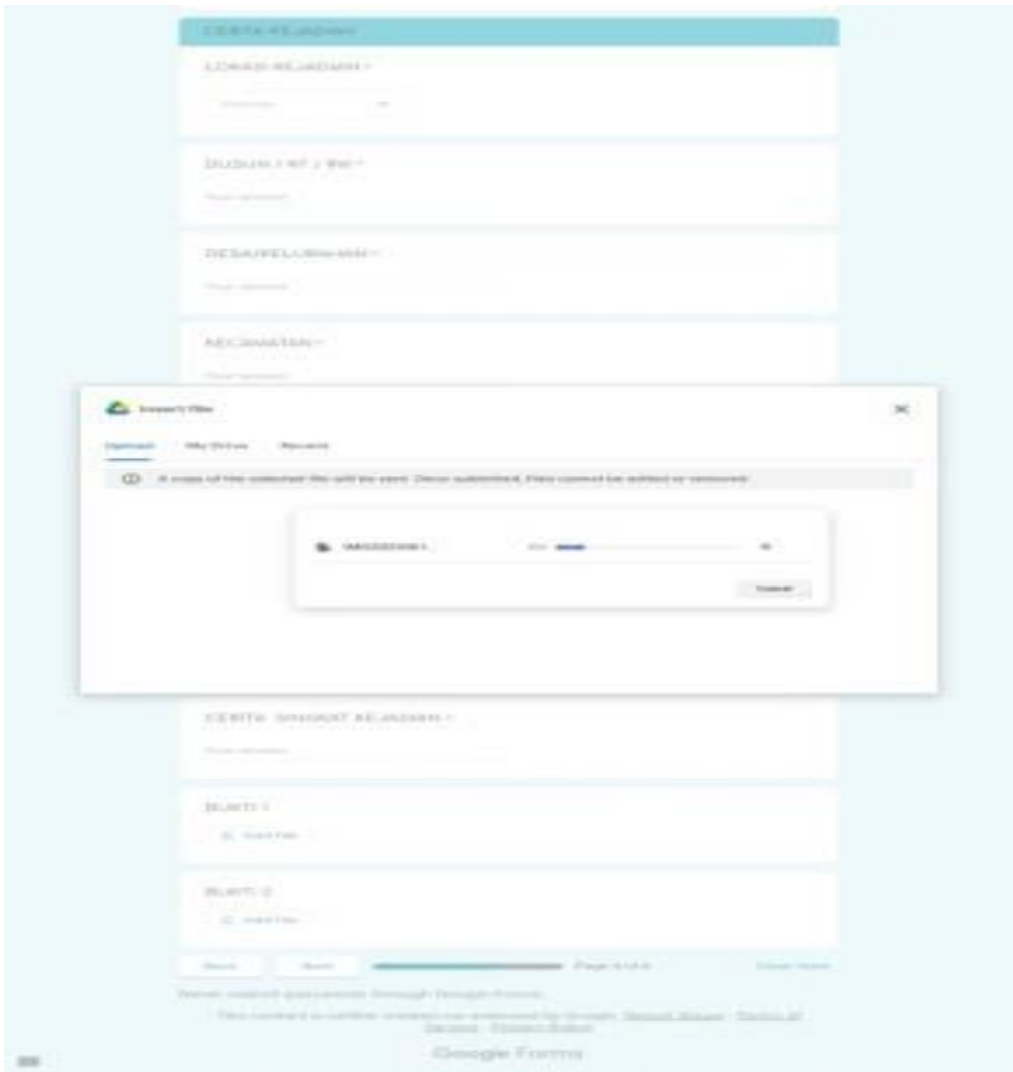

15. Melampirkan bukti kejadian.

Jika sudah selesai mengupload gambar maka akan tampil ikon di dalam form. Lakukan langkah yang sama untuk bukti kedua.

CERTA KEJADIAN

LOKASI KEJADIAN *

DASAR / RT / RW *

DESA/KEKURAHAN *

KECAMATAN *

KABUPATEN *

TANGGAL KEJADIAN *

APAKAH SUDAH PERNAH DI LAPORKAN? *

CERTA SINGKAT KEJADIAN *

BUKTI 1

BUKTI 2

Back **Next** **Page 4 of 5** **Clear Form**

Survey created by Google Forms

This content is neither created nor endorsed by Google. Report Abuse - Terms of Service - Privacy Policy

Google Forms

16. Mengisi identitas korban

NAMA *

Nama Korban

JENIS KELAMIN *

PEREMPUAN

DISABILITAS *

YA

TEMPAT TANGGAL LAHIR / UMUR *

17. Mengisi identitas korban

PENDIDIKAN *

☐ TIDAK SEKOLAH

☒ SD

☐ SMP

☐ SMA

☐ DIPLOMA

☐ SARJANA

PEKERJAAN *

☒ BEKERJA

☐ TIDAK BEKERJA

STATUS PERKAWINAN *

☒ BELUM KAWIN

☐ KAWIN

☐ CERAH

[Back](#) [Next](#) Page 5 of 6 [Clear form](#)

Never submit passwords through Google Forms.

This content is neither created nor endorsed by Google. [Report Abuse](#) [Terms of Service](#) [Privacy Policy](#)

Google Forms

18. Mengisi identitas pelaku

IDENTITAS PELAKU

NAMA *

Pelaku

JENIS KELAMIN *

LAKI - LAKI

DISABILITAS *

☐ YA

☒ TIDAK

TEMPAT TANGGAL LAHIR / UMUR *

TTL

19. Mengisi identitas pelaku

PENDIDIKAN *

SD ▼

PEKERJAAN *

☐ BEKERJA

☐ TIDAK BEKERJA

HUBUNGAN DENGAN KORBAN *

Choose ▼

Back

Submit

Page 6 of 6

Clear form

Never submit passwords through Google Forms.

This content is neither created nor endorsed by Google. [Report Abuse](#) - [Terms of Service](#) - [Privacy Policy](#)

Google Forms

20. Mengirim laporan

Setelah selesai mengisi formulir pengaduan klik submit untuk mengirimkan laporan

PENDIDIKAN *

SD

▼

PEKERJAAN *

☐ BEKERJA

☐ TIDAK BEKERJA

HUBUNGAN DENGAN KORBAN *

Choose

▼

Back

Submit

Page 6 of 6

Clear form

Never submit passwords through Google Forms.

This content is neither created nor endorsed by Google. [Report Abuse](#) - [Terms of Service](#) - [Privacy Policy](#)

Google Forms

21. Jika Sudah mendapat Notifikasi seperti dibawah ini maka laporan sudah diterima.

LASKAR PERAN JEMPOL
LAPORAN KEKERASAN PEREMPUAN ANAK JEMPUT BOLA

DINAS PEMBERDAYAAN PEREMPUAN, PERLINDUNGAN ANAK
PENGENDALIAN PENDUDUK DAN KELUARGA BERENCANA

FORMULIR PENGADUAN KASUS KEKERASAN TERHADAP PEREMPUAN DAN ANAK

Terimakasih Telah Melaporkan, Kami akan menghubungi anda untuk peneitian lebih lanjut

[Submit another response](#)

This content is neither created nor endorsed by Google. [Report Abuse](#) - [Terms of Service](#) - [Privacy Policy](#)

Google Forms

- I. **Mengisi identitas pelaku** Klik tombol submit
Setelah selesai mengisi form, **klik submit** maka akan mendapat.

PENDIDIKAN *

SD ▼

PEKERJAAN *

☐ BEKERJA

☐ TIDAK BEKERJA

HUBUNGAN DENGAN KORBAN *

Choose ▼

Back Submit Page 6 of 6 Clear form

Never submit passwords through Google Forms.

This content is neither created nor endorsed by Google. [Report Abuse](#) - [Terms of Service](#) - [Privacy Policy](#)

Google Forms

pemberitahuan laporan telah diterima

LASKAR PERAN JEMPOL

LAPORAN KEKERASAN PEREMPUAN ANAK JEMPUT BOLA

DINAS PEMBERDAYAAN PEREMPUAN, PERLINDUNGAN ANAK
PENGENDALIAN PENDUDUK DAN KELUARGA BERENCANA

FORMULIR PENGADUAN KASUS KEKERASAN TERHADAP PEREMPUAN DAN ANAK

Terimakasih Telah Melaporkan, Kami akan menghubungi anda untuk peneitian lebih lanjut

[Submit another response](#)

This content is neither created nor endorsed by Google. [Report Abuse](#) - [Terms of Service](#) - [Privacy Policy](#)

Google Forms

